

ISSN 1849-6784



SLUŽBENE NOVINE OPĆINE LOKVE

Lokve, 10. kolovoz 2016.

Godina 2016.

Broj 3/2016

IMPRESSUM

IZDAVAČ: Općina Lokve**UREDNIŠTVO:** Šetalište Golubinjak 6, HR-51316 Lokve**E-MAIL:** opcina@lokve.hr**WEB:** <http://www.lokve.hr/>**TEL:** +385 51 831 255**FAX:** +385 51 508 077**GLAVNI UREDNIK:** Toni Štimac

Izlazi po potrebi

SADRŽAJ:

Odluka o donošenju I. Izmjena i dopuna Urbanističkog plana uređenja 8 Poslovna zona Sljeme K1/1	3
Grafički prikaz	6

Na temelju članaka 109., 110., 111. i 113., Zakona o prostornom uređenju ("Narodne novine" broj 153/13), članka 179. Odluke o donošenju Prostornog plana uređenja Općine ("Službene novine Primorsko-goranske županije" broj 32/13) i članka 18. Statuta Općine Lokve ("Službene novine Primorsko-goranske županije" broj 37/05 i 33/07), Općinsko vijeće Općine Lokve, na 20. sjednici održanoj 10. kolovoza 2016. godine donijelo je

ODLUKU
o donošenju I. Izmjena i dopuna Urbanističkog plana uređenja 8 - poslovna zona Sljeme (K1/1)

A. TEMELJNE ODREDBE

Članak 1.

Članak 1., mijenja se i glasi:

"Donosi se I. Izmjene i dopune Urbanističkog plana uređenja 8 - poslovna zona Sljeme (K1/1) (u nastavku teksta: Plan) kojega je izradio Urbanistički zavod grada Zagreba d.o.o. iz Zagreba."

Članak 2.

U Članku 4., sadržaja "II Odredbi za provođenje" podnaslov "10.1. Obveza izrade detaljnih planova uređenja", briše se, a dosadašnji podnaslov "10.2. Rekonstrukcija građevina čija je namjena protivna planiranoj namjeni" postaje podnaslov "10.1."

U istom Članku, na kraju popisa Kartografskih prikaza dodaje se novi kartografski prikaz br. 4.1. i glasi:

"4.1. NACIN I UVJETI GRADNJE - GRADEVNE CESTIUCE PROMETNICA, JAVNE I DRUŠTVENE NAMJENE."

B. ODREDBE ZA PROVODENJE

Članak 3.

U Članku 5., u cijelom stavku 5., riječi "*manji*", brišu se, iza riječi u zagradi "*pogoni*" dodaje se "*zarež*", a "*crtica*", briše se.

Članak 4.

U Članku 9., u devetoj alineji riječ "*manje*", briše se, broj Službenih novina Primorsko-goranske županije "23/04" se zamjenjuje brojem "32/13", a tekst "*i proizvode buku manju od 55dB danju i 45dB nocu*", briše se.

Članak 5.

U Članku 12., stavku prvom riječi "*poslovne namjene*", brišu se.

Članak 6.

U Članku 18., stavku prvom, na kraju prve recenice dodaje se novi tekst koji glasi:

"na kartografskom prikazu br. 4.1. NACIN I UVJETI GRADNJE - GRADEVNE CESTICE PROMETNICA, JAVNE I DRUŠTVENE NAMJENE."

U istom Clanku, stavak "sedmi", mijenja se i glasi:

"Na mjestima kolnih priključaka gradevnih cestica na javne prometne površine nisu određene zaustavne trake."

U istom Clanku, stavak "osmi", briše se, a dosadašnji stavci devet do dvanaest, postaju stavci *"osam do jedanaest"*.

I. IZMJENE I DOPUNE UPU 8 POSLOVNA ZONA SLJEME K1/1

Konacni prijedlog plana Urbanistički zavod grada Zagreba d.o.o. 2016. godina 6

Clanak 7.

U Clanku 22., u stavku "trećem", riječi *"profil f 110 mm"*, brišu se.

U istom Clanku, stavak "peti", mijenja se i glasi:

"Prema HRN najmanja širina pojasa za polaganje distributivne elektroničke komunikacijske kanalizacije iznosi 0,6 m, a dubina 0,8 m."

Clanak 8.

U Clanku 24., u stavak "drugi", mijenja se i glasi:

"Položaj vodova komunalne infrastrukture unutar pojasa prometnica treba uskladiti s propozicijama prema HRN za pojedine vrste vodova komunalne infrastrukture."

Clanak 9.

U Clanku 26., stavku drugom, riječi "propozicijama DIN EN 1998", zamjenjuju se kraticom *"HRN"*.

Clanak 10.

U Clanku 27., stavku trećem, riječi "pravilima i normama DVGW i DIN EN 1998", zamjenjuju se kraticom *"HRN"*.

Clanak 11.

U Clanku 31., stavku prvom, riječi "propozicijama DIN EN 1998", zamjenjuju se kraticom *"HRN"*.

U istom Clanku, stavku petom, riječi "njemackim propisima DIN EN 1998", zamjenjuju se kraticom *"HRN"*.

Clanak 12.

Podnaslov **"10.1. Obveza izrade detaljnih planova uređenja"**, briše se.

Clanak 13.

U Clanku 43., dosadašnji podnaslov pod brojem "10.2." postaje podnaslov broj "10.1." i glasi:

"10.1. Rekonstrukcija građevina čija je namjena protivna planiranoj namjeni"

I. IZMJENE I DOPUNE UPU 8 POSLOVNA ZONA SLJEME K1/1

Konacni prij edlog plana Urbanistički zavod grada Zagreba d.o.o. 2016. godina 7

B. PRIJELAZNE I ZAVRŠNE ODREDBE**Članak 14.**

I. izmjene i dopune urbanističkog plana uređenja 8 - poslovna zona Sljeme (K1/1) izraden je u 4 izvornika ovjerenih pečatom Općinskog vijeća Općine Lokve i potpisom predsjednice Općinskog vijeća Općine Lokve.

Izvornici Plana čuvaju se u:

- Općini Lokve;
- Upravnom odjelu za prostorno uređenje, gradnju i zaštitu okoliša u Primorsko-goranskoj županiji;
- Javnoj ustanovi Zavodu za prostorno uređenje Primorsko-goranske županije;
- Urbanističkom zavodu grada Zagreba d.o.o.

Članak 15.

Ova Odluka stupa na snagu osmog dana po objavi u "Službenim novinama Općine Lokve".

KLASA:350-02/16-01/4

URBROJ:2112-02/1-16-2

Lokve, 10. kolovoz 2016.

OPĆINSKO VIJEĆE OPĆINE LOKVE

Predsjednica

Gordana Božić

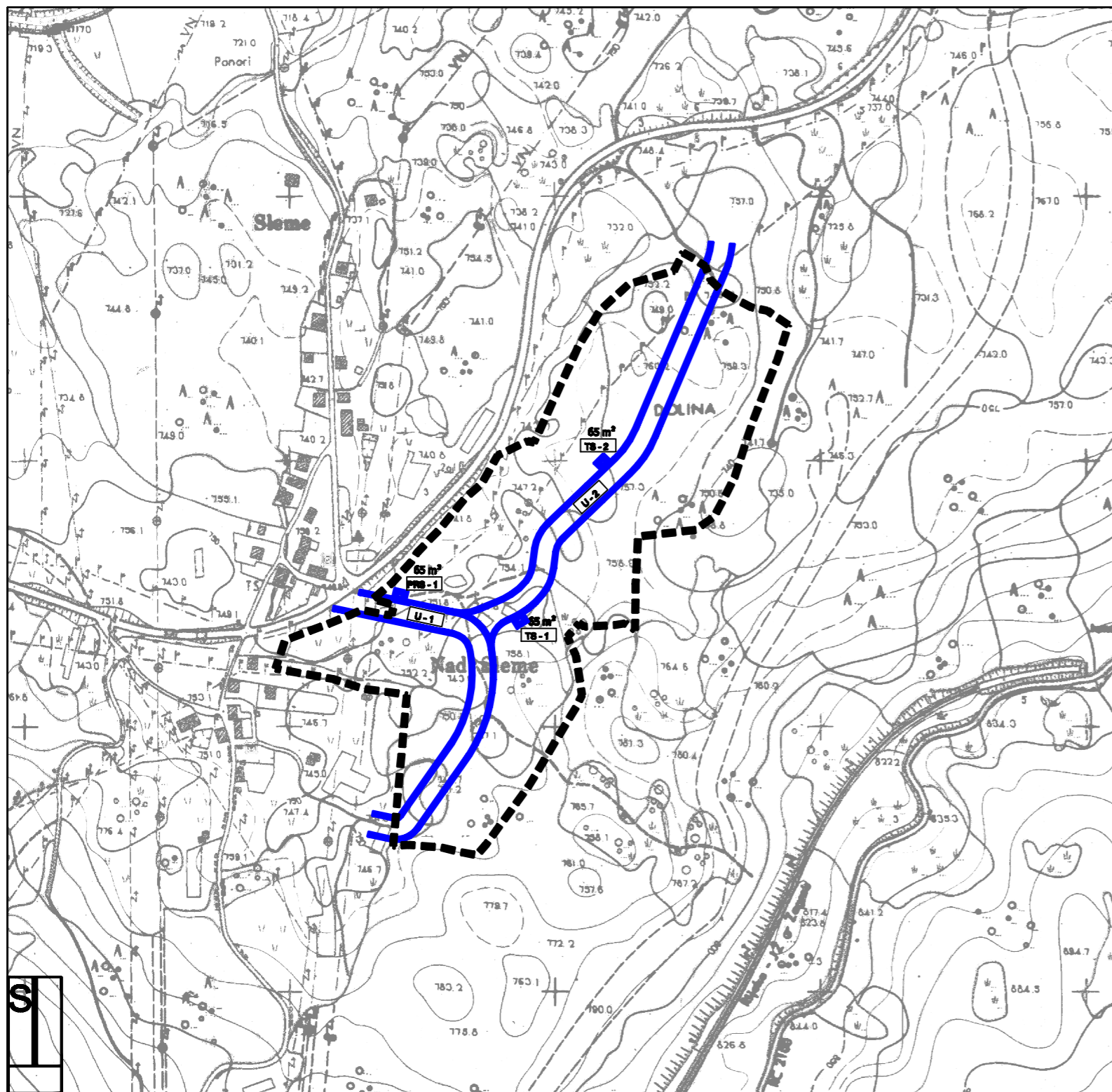

MJ 1:5 000

UZGZ S

1ha

0 50 100 500 m

Županija: PRIMORSKO-GORANSKA ŽUPANIJA
 Općina: OPĆINA LOKVE
 Naziv prostornog plana:
I IZMJENE I DOPUNE URBANISTIČKI PLAN UREĐENJA 8 - POSLOVNA ZONA SLJEME K1/1
Nacrt konačnog prijedloga plana

Naziv kartografskog prikaza: **NAČIN I UVJETI GRADNJE**
GRAĐEVNE ČESTICE PROMETNICA, JAVNE I DRUŠTVENE NAMJENE

Broj kartografskog prikaza: **4.1.** Mjerilo kartografskog prikaza: **1:5000**

Odluka o izradi i izmjena i dopuna urbanističkog plana uređenja:
 zona gospodarske namjene "Sljeme" K1/1
 Službene novine Općine Lokve, br. 2/16
 Odluka Općinskog vijeća o donošenju plana:
 Službene novine Općine Lokve, br. ..16

Pravna osoba koja je izradila plan:
URBANISTIČKI ZAVOD GRADA ZAGREBA d.o.o. ZAGREB, Braće Domany 4.

Pečat pravne osobe koja je izradila plan:
 Odgovorna osoba:

DARIJEN BELEC, dipl.ing.grad.

Odgovorni voditelj: **ZORAN PERIŠIĆ, dipl.ing.arh.**

Stručni tim u izradi plana:
1. ZORAN PERIŠIĆ, dipl.ing.arh.

Pečat Općinskog vijeća :
 Predsjednik Općinskog vijeća:

GORDANA BOŽIĆ

Istovjetnost ovog plana s izvornikom ovjerava:
 Pečat nadležnog tijela:

Tumač planskog znakovlja

GRANICE



GRANICA OBUHVATA PLANA

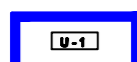

KORIDOR UNUTAR KOJEG ĆE SE FORMIRATI GRAĐEVNA ČESTICA PRISTUPNE PROMETNICE U OBUHVAT PLANA

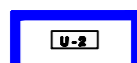

KORIDOR UNUTAR KOJEG ĆE SE FORMIRATI GRAĐEVNA ČESTICA ZA PRISTUP DO ZONE 2



**GRAĐEVNA ČESTICA INFRASTRUKTURNIH GRAĐEVINA
 TS - trafostanica, PRS - plinska redukcijaska stanica**