

LEGENDA

GRANICE

TERITORIJALNE I STATISTIČKE GRANICE

- OPĆINSKA GRANICA
- GRANICA NASELJA

OSTALE GRANICE

- OBUHVAT PROSTORNOG PLANA
- URBANISTIČKI PLAN UREĐENJA - na snazi
- URBANISTIČKI PLAN UREĐENJA - planirani
- GRADEVINSKO PODRUČJE - izgrađeni dio
- GRADEVINSKO PODRUČJE - neizgrađeni dio

POVRŠINE ZA RAZVOJ I UREĐENJE

RAZVOJ I UREĐENJE POVRŠINA NASELJA

- IZGRAĐENO / NEIZGRAĐENO / NEUREĐENO
- GRADEVINSKO PODRUČJE NASELJA
- MJESOVITE NAMJENE

RAZVOJ I UREĐENJE POVRŠINA IZVAN NASELJA

- IZGRAĐENO / NEIZGRAĐENO / NEUREĐENO
- GOSPODARSKA NAMJENA - PROIZVODNA
- I1 - pretežito industrijska, I2 - pretežito zanatska

GROBLJE

PODRUČJA POSEBNIH OGRANIČENJA U KORIŠTENJU

ZAŠTITA VODA I IZVORIŠTA

- PODRUČJE ZABRANJENE GRADNJE

II. IZMJENE I DOPUNE PPUO

ŠIRENJE GRADEVINSKOG PODRUČJA NASELJA

- ZAHTJEVI GRAĐANA
- PRIHVAĆENO
- ZAMJENA - ODUZIMANJE
- ZAMJENA - DODAVANJE

OPĆINA LOKVE

II. IZMJENE I DOPUNE PROSTORNOG PLANA UREĐENJA OPĆINE LOKVE

PRIJEDLOG PLANA ZA JAVNU RASPRAVU

Županija:	PRIMORSKO-GORANSKA ŽUPANIJA	
Grad / Općina:	OPĆINA LOKVE	
Naziv plana:	II. IZMJENE I DOPUNE PROSTORNOG PLANA UREĐENJA OPĆINE LOKVE	
Naziv kartografskog prikaza:	GRADEVINSKA PODRUČJA NASELJA - NASELJA LOKVE, SLEME I SOPAČ	
Broj kartografskog prikaza:	4.a	Mjerilo kartografskog prikaza: 1:25000
Odluka o izradi plana (službeno glasilo): Službene novine Općine Lokve 10/21	Odluka o donošenju plana (službeno glasilo):	
Objava javne rasprave (službeno glasilo): 24sata od 13. studenog 2022.	Javna rasprava održana: - od: 21. studeni 2022. - do: 06. prosinac 2022.	
Pečat tijela odgovornog za provođenje javne rasprave:	Odgovorna osoba za provođenje javne rasprave:	
M.P.	Sanja Čop, pročelnica	
Mišljenje na plan temeljem članka 107. Zakona o prostornom uređenju (NN 153/13, 65/17, 114/18, 39/19 i 98/19) Zavod za prostorno uređenje Primorsko-goranske županije, Grad Rijeka KLASA: UR.BROJ: Rijeka, datum		
Pravna osoba koja je izradila plan:	URBANEX	
Pečat pravne osobe koja je izradila plan:	direktorica: dr.sc. Ivana Katurić	
M.P.		
Stručni tim u izradi plana: Eduard Katačić, dipl.ing.arh. dr.sc. Ivana Katurić, dipl.pov.umj.	Karmen Prelec, spec.oec. Violeta Peran, dipl.ing.grad.	
Odgovorni voditelj izrade plana: Eduard Katačić, dipl.ing.arh., ovlaštteni arhitekt urbanist		
Pečat općinskog vijeća:	Predsjednica općinskog vijeća:	
M.P.	Sandra Okanović	
Istovjetnost prostornog plana s izvornikom ovjerava:	Pečat nadležnog tijela:	
	M.P.	

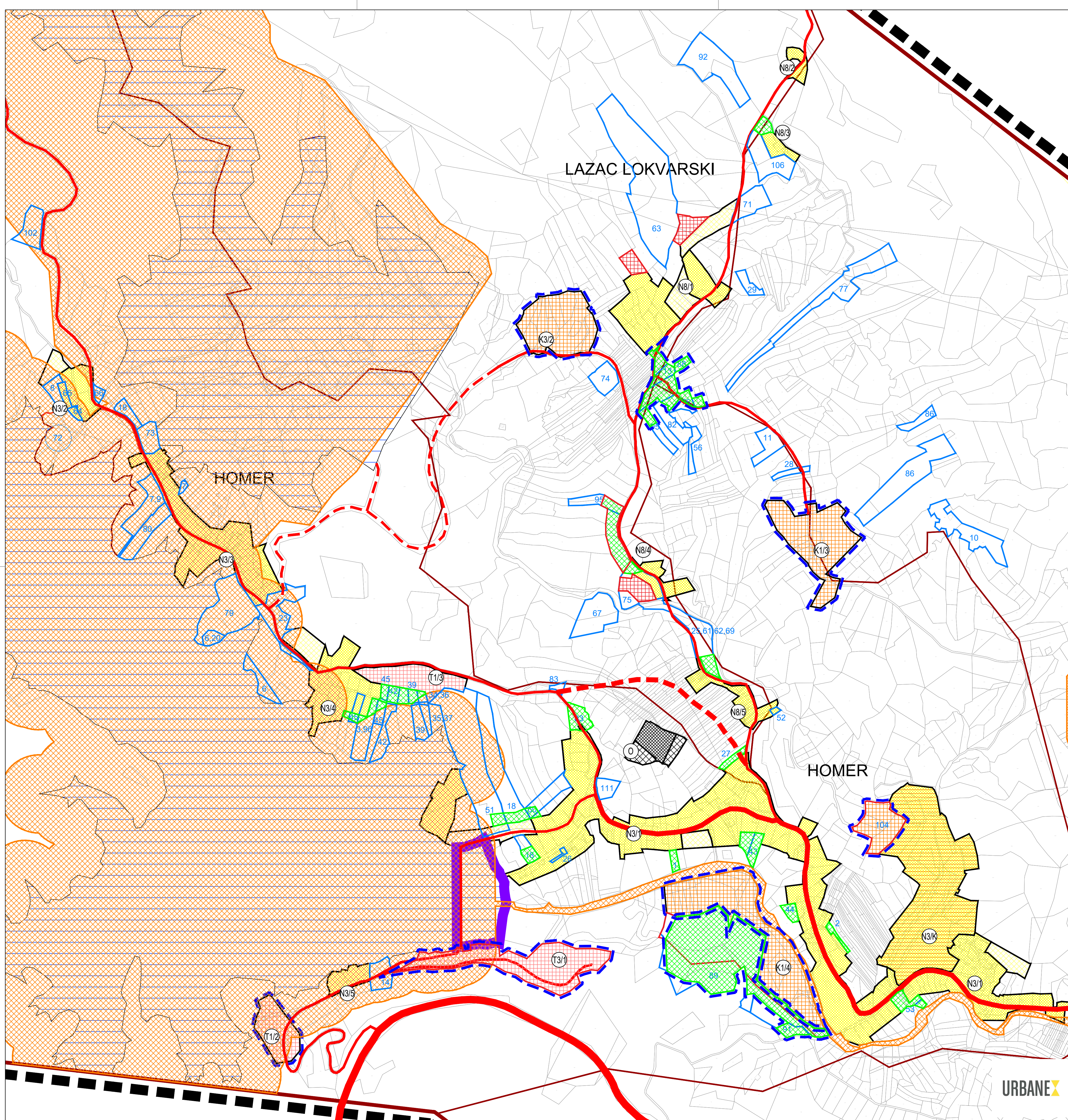

LEGENDA

GRANICE

TERITORIJALNE I STATISTIČKE GRANICE

- OPĆINSKA GRANICA
- GRANICA NASELJA

OSTALE GRANICE

- OBUHVAT PROSTORNOG PLANA
- URBANISTIČKI PLAN UREĐENJA - na snazi
- URBANISTIČKI PLAN UREĐENJA - planirani
- GRADEVINSKO PODRUČJE - izgrađeni dio
- GRADEVINSKO PODRUČJE - neizgrađeni dio

POVRŠINE ZA RAZVOJ I UREĐENJE

RAZVOJ I UREĐENJE POVRŠINA NASELJA

- GRADEVINSKO PODRUČJE NASELJA
- MJESOVITE NAMJENE

RAZVOJ I UREĐENJE POVRŠINA IZVAN NASELJA

- POSLOVNA NAMJENA
- K1 - uslužna, K2 - trgovačka, K3 - komunalno servisna
- UGOSTITELJSKO TURISTIČKA NAMJENA
- T1 - hotel, T2 - turističko naselje, T3 - kamp

VODNE POVRŠINE

- VODNE POVRŠINE
- RECIKLAŽNO DOVRŠIŠTE I GRADEVINSKI OTPAD

PODRUČJA POSEBNIH OGRANIČENJA U KORIŠTENJU

ZASTITA VODA I IZVORIŠTA

- PODRUČJE ZABRANJENE GRADNJE

II. IZMJENE I DOPUNE PPUO

ŠIRENJE GRADEVINSKOG PODRUČJA NASELJA

- ZAHTEVI GRAĐANA
- ZAMJENA - ODUZIMANJE
- PRIHVACENO
- ZAMJENA - DODAVANJE

OPĆINA LOKVE

II. IZMJENE I DOPUNE PROSTORNOG PLANA UREĐENJA OPĆINE LOKVE

PRIJEDLOG PLANA ZA JAVNU RASPRAVU

Županija:	PRIMORSKO-GORANSKA ŽUPANIJA	
Grad / Općina:	OPĆINA LOKVE	
Naziv plana:	II. IZMJENE I DOPUNE PROSTORNOG PLANA UREĐENJA OPĆINE LOKVE	
Naziv kartografskog prikaza:	GRADEVINSKA PODRUČJA NASELJA - NASELJA HOMER I LAZAC LOKVARSKI	
Broj kartografskog prikaza:	4b	Mjerilo kartografskog prikaza: 1:25000
Odluka o izradi plana (službeno glasilo): Službene novine Općine Lokve 10/21	Odluka o donošenju plana (službeno glasilo):	
Objava javne rasprave (službeno glasilo): 24sata od 13. studenog 2022.	Javna rasprava održana: - od: 21. studeni 2022. - do: 06. prosinac 2022.	
Pečat tijela odgovornog za provođenje javne rasprave:	Odgovorna osoba za provođenje javne rasprave:	
M.P.	Sanja Čop, pročelnica	
Mišljenje na plan temeljem članka 107. Zakona o prostornom uređenju (NN 153/13, 65/17, 114/18, 39/19 i 98/19) Zavod za prostorno uređenje Primorsko-goranske županije, Grad Rijeka	KLASA: UR.BROJ: Rijeka, datum	
Pravna osoba koja je izradila plan:	URBANEX	
Pečat pravne osobe koja je izradila plan:	direktorica: dr.sc. Ivana Katurić	
M.P.		
Stručni tim u izradi plana: Eduard Katačić, dipl.Ing.arh. dr.sc. Ivana Katurić, dipl.pov.umj.	Karmen Prelec, spec.oec. Violeta Peran, dipl.Ling.grad.	
Odgovorni voditelj izrade plana: Eduard Katačić, dipl.Ing.arh., ovlaštteni arhitekt urbanist		
Pečat općinskog vijeća:	Predsjednica općinskog vijeća:	
M.P.	Sandra Okanović	
Istovjetnost prostornog plana s izvornikom ovjerava:	Pečat nadležnog tijela:	
	M.P.	

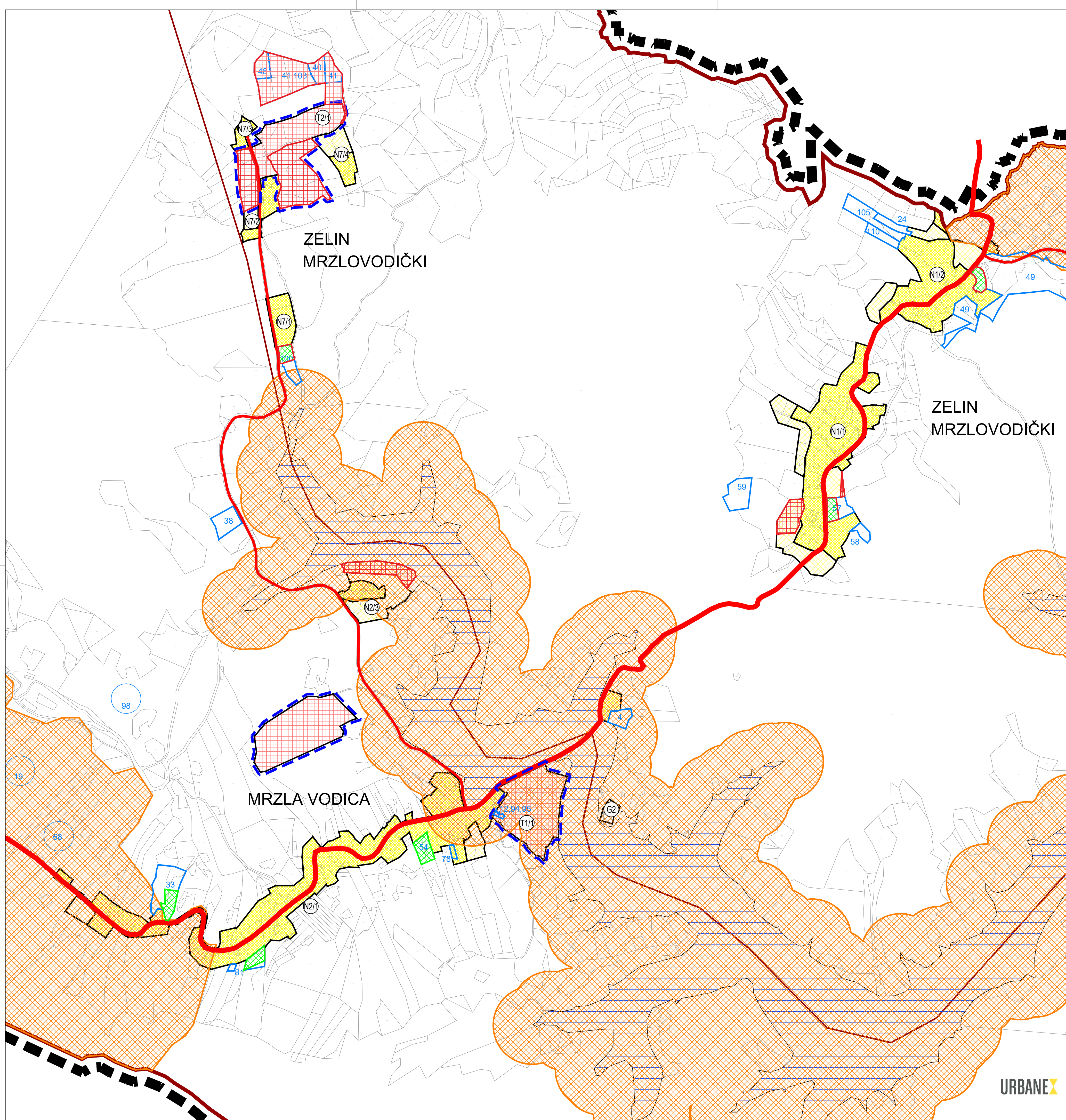

LEGENDA

GRANICE

TERITORIJALNE I STATISTIČKE GRANICE

- OPĆINSKA GRANICA
- GRANICA NASELJA

OSTALE GRANICE

- OBUHVAT PROSTORNOG PLANA
- URBANISTIČKI PLAN UREĐENJA - na snazi
- URBANISTIČKI PLAN UREĐENJA - planirani
- GRAĐEVINSKO PODRUČJE - izgrađeni dio
- GRAĐEVINSKO PODRUČJE - neizgrađeni dio

POVRŠINE ZA RAZVOJ I UREĐENJE

RAZVOJ I UREĐENJE POVRŠINA NASELJA

- GRAĐEVINSKO PODRUČJE NASELJA
- MJŠOVITE NAMJENE

RAZVOJ I UREĐENJE POVRŠINA IZVAN NASELJA

- POSLOVNA NAMJENA
K1 - uslužna, K2 - trgovačka, K3 - komunalno servisna
- UGOSTITELJSKO TURISTIČKA NAMJENA
T1 - hotel, T2 - turističko naselje, T3 - kamp
- VODNE POVRŠINE
- +
+ GROBLJE

PODRUČJA POSEBNIH OGRANIČENJA U KORIŠTENJU

ZAŠTITA VODA I IZVORIŠTA

- PODRUČJE ZABRANJENE GRADNJE

II. IZMJENE I DOPUNE PPUO

ŠIRENJE GRAĐEVINSKOG PODRUČJA NASELJA

- ZAHTJEVI GRAĐANA
- ZAMJENA - ODUZIMANJE
- PRIHVaćENO
- ZAMJENA - DODAVANJE

OPĆINA LOKVE

II. IZMJENE I DOPUNE PROSTORNOG PLANA UREĐENJA OPĆINE LOKVE

PRIJEDLOG PLANA ZA JAVNU RASPRAVU

Županija:	PRIMORSKO-GORANSKA ŽUPANIJA	
Grad / Općina:	OPĆINA LOKVE	
Naziv plana:	II. IZMJENE I DOPUNE PROSTORNOG PLANA UREĐENJA OPĆINE LOKVE	
Naziv kartografskog prikaza:	GRAĐEVINSKA PODRUČJA NASELJA - NASELJA MRZLA VODICA i ZELIN MRZLOVODIČKI	
Broj kartografskog prikaza:	4.C	Mjerilo kartografskog prikaza: 1:25000
Odluka o izradi plana (službeno glasilo): Službene novine Općine Lokve 10/21	Odluka o donošenju plana (službeno glasilo):	
Objava javne rasprave (službeno glasilo): 24sata od 13. studenog 2022.	Javna rasprava održana: - od: 21. studeni 2022. - do: 06. prosinac 2022.	
Pečat tijela odgovornog za provođenje javne rasprave:	Odgovorna osoba za provođenje javne rasprave:	
M.P.	Sanja Čop, pročelnica	
Mišljenje na plan temeljem članka 107. Zakona o prostornom uređenju (NN 153/13, 65/17, 114/18, 39/19 i 98/19) Zavod za prostorno uređenje Primorsko-goranske županije, Grad Rijeka KLASA: UR.BROJ: Rijeka, datum		
Pravna osoba koja je izradila plan:	URBANEX	
Pečat pravne osobe koja je izradila plan:	direktorica: dr.sc. Ivana Katurić	
Stručni tim u izradi plana: Eduard Katačić, dipl.ing.arh. dr.sc. Ivana Katurić, dipl.pov.umj.	Karmen Prelec, spec.oec. Violeta Peran, dipl.ing.grad.	
Odgovorni voditelj izrade plana: Eduard Katačić, dipl.ing.arh., ovlašten arhitekt urbanist		
Pečat općinskog vijeća:	Predsjednica općinskog vijeća:	
M.P.	Sandra Okanović	
Istovjetnost prostornog plana s izvornikom ovjerava:	Pečat nadležnog tijela:	
	M.P.	